NORD-KIVU: PERSONNES DÉPLACÉES INTERNES DANS LES SITES DE DÉPLACEMENT
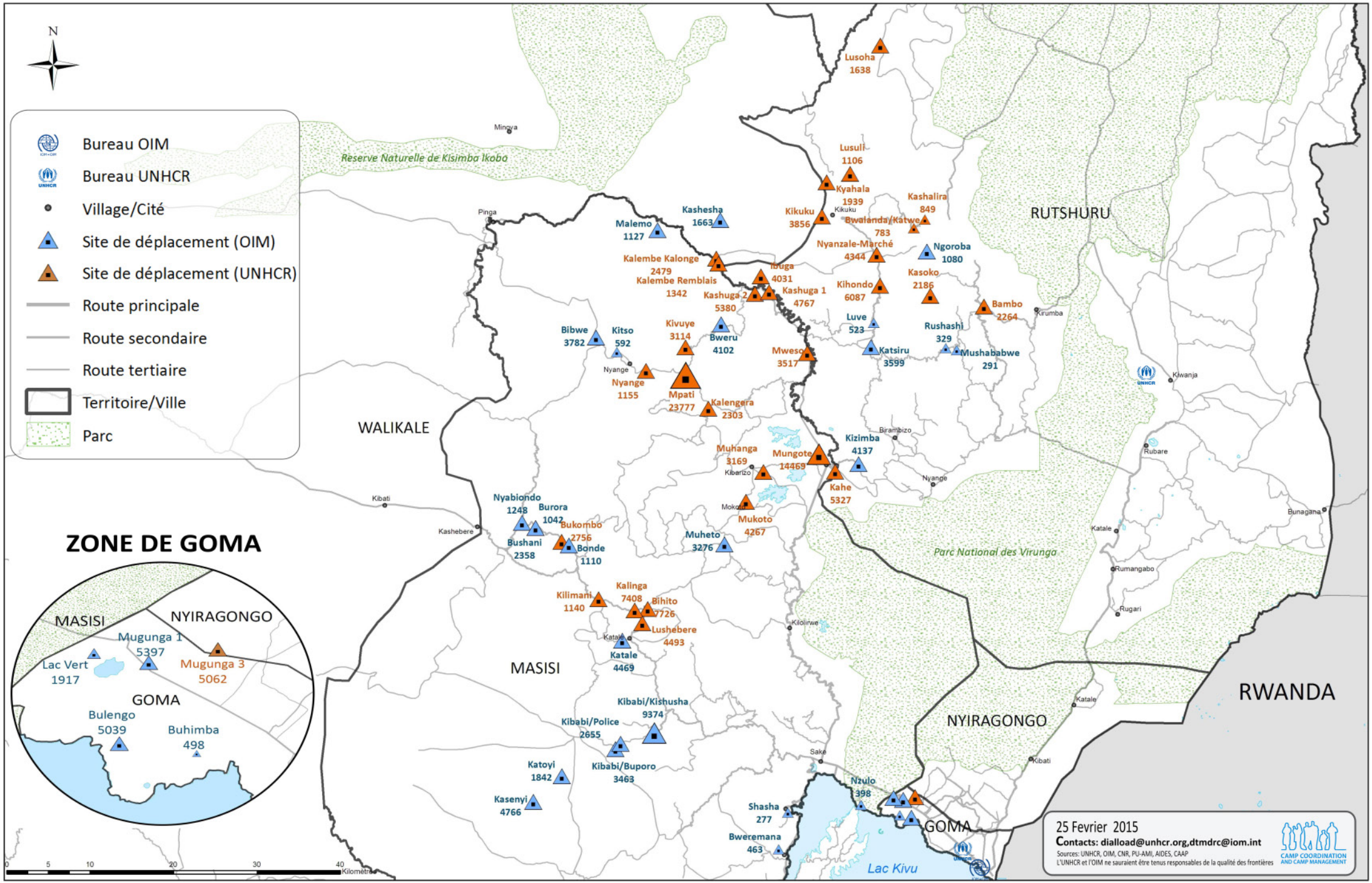
203,551 personnes déplacées dans les sites de déplacement au 25 Février 2015