NORD-KIVU: PERSONNES DEPLACEES INTERNES DANS LES SITES DE DEPLACEMENT
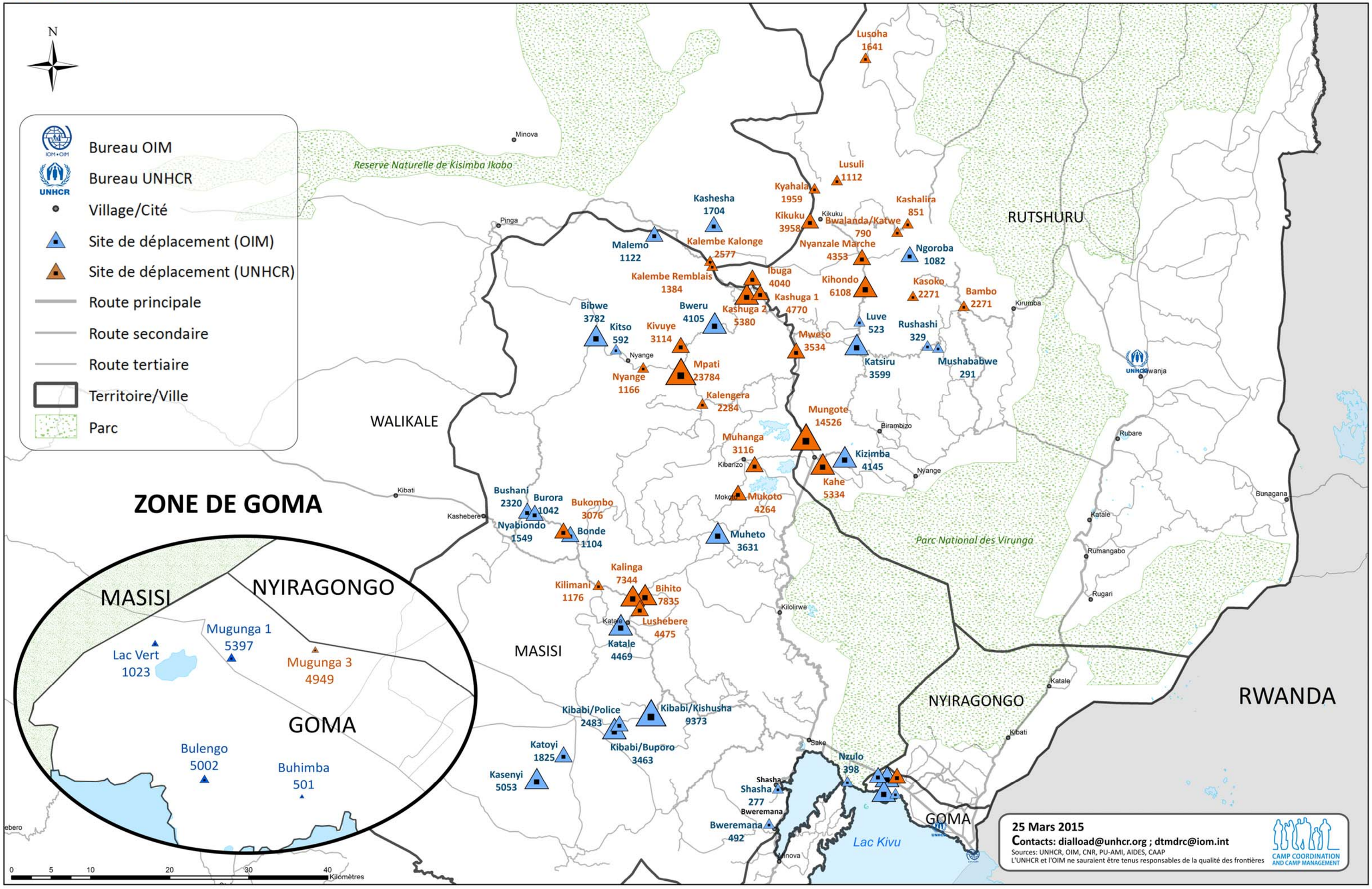
204,118 personnes déplacées dans les sites de déplacement au 25 mars 2015